



## STAROSTWO POWIATOWE W NOWYM MIEŚCIE LUBAWSKIM

BIURO AUDYTU I KONTROLI

KN.1711.12.2022.D

### PROTOKÓŁ

z kontroli finansowej przeprowadzonej w **Niepublicznej Szkole Podstawowej Specjalnej w Nowym Mieście Lub.** w dniach **14.03.2022 r. – 30.03.2022 r.** przez:

1. Małgorzatę Jedę – Kierownika Biura Audytu i Kontroli;
2. Barbarę Bagińską - specjalistę - Starostwa Powiatowego na podstawie upoważnienia Zarządu Powiatu Nowomiejskiego: OR.077.1.3.2022 z dnia 23.02.2022 r.

**Zakres kontroli obejmuje:** prawidłowość rozliczenia wykorzystanej dotacji podmiotowej przekazanej dla niepublicznej jednostki systemu oświaty w **2021 roku** na podstawie Ustawy z dnia 7 września 1991 r. o systemie oświaty (t.j.Dz.U.2020.1327) oraz Uchwały Nr XLIII/315/2018 Rady Powiatu w Nowym Mieście Lub. z dnia 22 lutego 2018 r. w sprawie ustalenia trybu udzielania i rozliczania dotacji dla szkół dla których Powiat Nowomiejski jest organem rejestrującym oraz trybu przeprowadzenia kontroli prawidłowości ich pobrania i wykorzystania.

#### **USTALENIA:**

**Nadzór merytoryczny-** Warmińsko-Mazurski Kurator Oświaty w Olsztynie;

**Nadzór Administracyjny-** Starosta Nowomiejski;

**NIP** – 877-139-12-09;

**Regon** – 281622695.

#### **Kontrolowany podmiot :**

**Niepubliczna Szkoła Podstawowa Specjalna, ul. Grunwaldzka 60, 13-300 Nowe Miasto Lub.** Szkoła podstawowa – specjalna niepubliczna o uprawnieniach szkoły publicznej jest jednostką samodzielną, prowadzoną przez osobę fizyczną Panią Beatę Machujską

Placówka jest wpisana w dniu 27.08.2014 r. pod nr 30 do ewidencji szkół i placówek niepublicznych w Starostwie Powiatowym w Nowym Mieście Lub. Niepubliczna Szkoła Podstawowa Specjalna w Nowym Mieście Lub. funkcjonuje od 01.IX.2014 roku.

Wyjaśnień w trakcie trwania kontroli udzieliła:

1. Organ prowadzący - Beata Machujka

### **Podstawy prawne:**

1. Ustawa z dnia 5 czerwca 1998 r. o samorządzie powiatowym (t.j. Dz.U 2022.528);
2. Ustawa z dnia 27 sierpnia 2009 r. o finansach publicznych (t.j. Dz.U. 2021.305);
3. Ustawa z dnia 29 września 1994 r. o rachunkowości (t.j. Dz.U. 2021.217);
4. Ustawa z dnia 11 września 2019 r. Prawo zamówień publicznych (t.j. Dz.U. 2021.1129);
5. Ustawa z dnia 7 września 1991 r. o systemie oświaty. (t.j. Dz.U.2021.1915 ze zm.).
6. Ustawa z dnia 26 stycznia 1982 r. Karta Nauczyciela (t.j, z Dz.U.2021.1762 ze zm.)
7. Ustawa z dnia 27 października 2017 roku o finansowaniu zadań oświatowych (t.j.Dz.U.2021.1930 ze zm.).
8. Uchwała Nr XLIII/315/2018 Rady Powiatu w Nowym Mieście Lub. z dnia 22 lutego 2018 r. w sprawie ustalenia trybu udzielania i rozliczania dotacji dla szkół dla których Powiat Nowomiejski jest organem rejestrującym oraz trybu przeprowadzenia kontroli prawidłowości ich pobrania i wykorzystania.
9. Uchwała nr 116/750/2022 Zarządu Powiatu w Nowym Miście Lubawskim z dnia 10 lutego 2022 r. w sprawie ostatecznego rozliczenia dotacji podmiotowych przekazanych dla niepublicznych jednostek systemu oświaty w 2021 r.

Podstawowa kwota dotacji oraz statystyczna liczba dzieci/uczniów w 2021 roku została opublikowana w dniu 29 marca 2021 r. a następnie zaktualizowana w dniu 27 października 2021 roku i opublikowana na stronie internetowej: [www.bip.powiat-nowomiejski.pl](http://www.bip.powiat-nowomiejski.pl).

**Niepubliczna Szkoła Podstawowa Specjalna w Nowym Mieście Lub.** prowadzona jest przez osobę fizyczną Panią Beatę Machujską. Właściciel placówki oświatowej powołał i zatrudnił na umowę o pracę Dyrektora Szkoły. Do placówki uczęszcza średnio **39 uczniów**. Szkoła podstawowa specjalna prowadzi oddziały:

1. przedszkolny = uczęszczało 2 dzieci;
2. klasę „O” = uczęszczało 8 dzieci;
3. zespół klasowy I - III = uczęszczało 7 uczniów;
4. zespół klasowy IV - VIII = uczęszczało 3 uczniów;
5. zajęcia rewalidacyjno-wychowawcze z niepełnosprawnością intelektualną w stopniu głębokim = uczęszczało 5 uczniów;
6. wczesne wspomaganie rozwoju dzieci - niepełnosprawnych w różnym stopniu i w różnym przedziale wiekowy = uczęszczało średnio 14 uczniów.

Dyrektor szkoły w okresie od I.2021 r. do XII.2021 r. zatrudnił 16 osób na umowę o pracę oraz 2 osoby obsługi na umowę zlecenie.

Niepubliczna Szkoła Podstawowa Specjalna w Nowym Mieście Lub. w 2021 roku z budżetu powiatu otrzymała na wyodrębniony rachunek bankowy w Banku Spółdzielczym w Ławie - środki dla **448 uczniów szkolnych**, w wysokości: **1.352.999,44 zł** w transzach:

1. styczeń - 19.01.2021 r dla **36 uczniów** w wysokości: **104.544,89 zł**;
2. luty - 22.02.2021 r. dla **36 uczniów** w wysokości: **104.544,89 zł**;
3. marzec – 18.03.2021 r. *dopłata za I-II.2021 r. w wysokości: 7.806,10 zł*
4. marzec – 29.03.2021 r. dla **37 uczniów** w wysokości: **108.916,24 zł**;
5. kwiecień – 20.04.2021 r. dla **38 uczniów** w wysokości: **109.384,54 zł**;
6. maj – 14.05.2021 r. dla **38 uczniów** w wysokości: **109.384,54 zł**;
7. czerwiec – 14.06.2021 r. dla **38 uczniów** w wysokości: **109.384,54 zł = 653.965,74 zł**;
8. lipiec – 22.07.2021 r. dla **36 uczniów** w wysokości: **103.252,08 zł**;

9. sierpień - 16.08.2021 r. dla **36 uczniów** w wysokości: *103.252,08 zł*;
10. wrzesień – 20.09.2021 r. dla **38 uczniów** w wysokości: *123.015,31 zł*;
11. październik - 14.10.2021 r. dla **38 uczniów** w wysokości: *123.015,31 zł*;
12. listopad – 09.11.2021 r. dla **38 uczniów** w wysokości: *123.015,31 zł*;
13. grudzień - 10.12.2021 r. dla **39 uczniów** w wysokości: *123.015,31 zł*;
14. grudzień - 20.12.2021 r. wyrównanie za XII.21 w wysokości: 468,30 zł = 699.033,70 zł;  
łącznie przekazano środki w 2021 rok **1.352.999,44 zł**

oraz środki dla **48 dzieci oddziału przedszkolnego**, w wysokości: **194.819,18 zł** w transzach:

1. styczeń - 19.01.2021 r dla **5 uczniów** w wysokości: *19.933,69 zł*;
2. luty - 22.02.2021 r. dla **5 uczniów** w wysokości: *19.933,69 zł*;
3. marzec– 18.03.2021 r. *dopłata za I-II.2021 r. w wysokości: 1.432,52 zł*
4. marzec – 29.03.2021 r. dla **5 uczniów** w wysokości: *20.668,90 zł*;
5. marzec– 29.03.2021 r. *dopłata wychow. przedszkol.. w wysokości: 37,90 zł*;
6. kwiecień – 20.04.2021 r. dla **5 uczniów** w wysokości: *20.668,90 zł*;
7. maj – 14.05.2021 r. dla **5 uczniów** w wysokości: *20.668,90 zł*;
8. czerwiec – 14.06.2021 r. dla 5 uczniów w wysokości: 20.668,90 zł = 124.013,40 zł;
9. lipiec – 22.07.2021 r. dla **5 uczniów** w wysokości: *20.668,90 zł*;
10. sierpień - 16.08.2021 r. dla **5 uczniów** w wysokości: *20.668,90 zł*;
11. wrzesień – 20.09.2021 r. dla **2 uczniów** w wysokości: *7.609,71 zł*;
12. październik - 14.10.2021 r. dla **2 uczniów** w wysokości: *7.609,71 zł*;
13. listopad – 09.11.2021 r. dla **2 uczniów** w wysokości: *7.609,71 zł*;
14. grudzień - 10.12.2021 r. dla **2 uczniów** w wysokości: *7.609,71 zł = 71.776,64 zł*;
15. grudzień - 31.12.2021 r. zwrot niewykorzystanych środków: - 970,86 zł = 70.805,78 zł;

razem II półrocze

otrzymane środki - łącznie: **194.819,18 zł**

**łącznie przekazano (dla 448 uczniów) dotację w kwocie: 1.352.999,44 zł + 194.819,18 zł = 1.547.818,62 zł plus 6.244,32 zł na podręczniki szkolne = 1.554.062,94 zł.**

**Średnioroczny koszt** nauczania 1 ucznia w placówce stanowi kwotę: **3.468,89 zł**  
(1.554.062,94/448)

Po korekcie rzeczywistej liczby uczniów uczęszczających do szkoły do **448 osób**, skorygowano wysokość dotacji do kwoty: **1.547.575,90 zł**

Zgodnie z § 5 - 6 Uchwały Nr XLIII/315/2018 Rady Powiatu w Nowym Mieście Lub. z dnia 22 lutego 2018 r. w sprawie ustalenia trybu udzielania i rozliczania dotacji dla szkół, dla których Powiat

Nowomiejski jest organem rejestrującym oraz trybu przeprowadzenia kontroli prawidłowości ich pobrania i wykorzystania - organ prowadzący szkołę przekazywał organowi dotującemu **do 05 każdego miesiąca informację o liczbie uczniów.**

Zgodnie z dokumentacją księgową starostwa i analizą liczby uczniów w szkole:

- przekazano środki do szkoły w 2021 roku: **1.554.062,94 zł**
- po skorygowaniu liczby uczniów w roku 2021 **do 448 osób** - powinny być przekazane środki w wysokości: **1.547.575,90 zł** plus 6.244,32 zł na podręczniki = **1.554.125,35 zł**
- **po kontroli** i analizie sprawozdania rocznego za 2020 r. Wydział Oświaty, Kultury i Promocji – Starostwa Powiatowego w Nowym Mieście Lub. stwierdził iż środki zostały zwrócone w wysokości: 970,86 zł w dniu 31.12.2021 r.

**Dotacja udzielona z rezerwy celowej budżetu państwa na 2021 r. na dofinansowanie zadań z zakresu „Wychowania Przedszkolnego”**

Zgodnie z decyzją Wojewody Warmińsko – Mazurskiego nr FK 28/2021 z dnia 15 marca 2021 r. zwiększono plan dotacji celowych dla powiatu nowomiejskiego z przeznaczeniem na realizację zadań w zakresie wychowania przedszkolnego w roku 2021. Środki pochodzą z rezerw celowych budżetu państwa na 2021 r. i przeznaczone są na dofinansowanie zadań w zakresie wychowania przedszkolnego na ten rok w kwocie: 5.884,00 zł oraz wkład własny powiatu nie mniejszy niż 20% kosztów realizacji zadania w kwocie: 1.741,00 zł co razem wynosi: **7.355,00 zł** - dla 4 dzieci.

Kwota przyznania dodatkowych środków na ten cel w wysokości: 7.355,00 zł została wykorzystana na zakup materiałów edukacyjnych oraz biurowych do pracy z dziećmi w wysokości: **6.141,42 zł**

1. faktura nr S)FSL-8892/12/2021/RZA z dnia 30 grudnia 2021 r. „Moje Bambino” Sp. z o.o. Sp. k. z Łodzi na kwotę: 3.366,10 zł, w tym z **dotacji celowej 3.366,10 zł** oraz
2. faktura nr (S)FS-9420/12/2021/RO z dnia 30 grudnia 2021 r. „Moje Bambino” Sp. z o.o. Sp. k. z Łodzi, na kwotę: 4.274,70 zł, w tym z **dotacji celowej 2.775,32 zł.**

Rozliczenia wykorzystania dotacji celowej: otrzymanej w kwocie: 7.355,00 zł a wykorzystanej w kwocie: 6.141,42 zł dokonano 11 stycznia 2022 r. przez przesłanie do Kuratorium Oświaty w Olsztynie odpowiednio sporządzonych załączników. Dotację w nadmiernej wysokości: **1.213,58 zł** ( dotacja: 970,85 zł i wkład własny: 242,73 zł) zwrócono do Urzędu Wojewódzkiego w Olsztynie.

Rozliczenie roczne dotacji zgodnie z § 7 Uchwały Nr XLIII/315/2018 Rady Powiatu w Nowym Mieście Lub. z dnia 22 lutego 2018 r. w sprawie ustalenia trybu udzielania i rozliczania dotacji dla szkół dla których Powiat Nowomiejski jest organem rejestrującym oraz trybu przeprowadzenia kontroli prawidłowości ich pobrania i wykorzystania - sporządzono na odpowiednim formularzu i

przedłożono w Starostwie Powiatowym w Nowym Mieście Lub. w dniu 17 stycznia 2021 roku (załącznik nr 1).

Szczegółowej analizie poddano dokumenty dotyczące funkcjonowania jednostki za miesiące: październik – listopad – grudzień 2021 r.:

Rodzaje kosztów:		Październik 2021	Listopad 2021	Grudzień 2021	Razem:
1		2	3	4	5
<b>I/ Dzieci/Otrzymana dotacja: szkoły</b>		38/ 123.015,31	38/ 123.015,31	39/ 123.483,61	<b>115/ 369.514,23</b>
<b>II/ Dzieci/Otrzymana dotacja: Oddział Przedszk</b>		2/ 7.609,71	2/ 7.609,71	2/ 7.609,71	<b>6/ 22.829,13</b>
<b>Dzieci/ dotacja=razem:</b>		<b>40/ 130.625,02</b>	<b>40/ 130.625,02</b>	<b>41/ 131.093,32</b>	<b>121/ 392.343,36</b>
1.		71.998,24	72.915,40	78.429,76	223.343,40
2.		9.760,00	9.760,00	9.760,00	29.280,00
3.		9.760,00	9.760,00	9.760,00	29.280,00
<b>Razem płace i pochodne:</b>		<b>91.518,24</b>	<b>92.435,40</b>	<b>97.949,76</b>	<b>281.903,40</b>
<b>Udział płac do wydatków</b>		<b>70,67</b>	<b>75,12</b>	<b>53,26</b>	<b>64,15</b>
4.	Wynajem szkoły	6.400,00	6.400,00	6.400,00	19.200,00
5.	Materiały	3.549,02	4.948,43	3.784,68	12.282,13
6.	Pomoce dla dzieci, wyposażenie szkoły (w tym: laptop i drukarka dyski, zab,)	151,74	2.506,10	49.879,26	52.537,10
7.	Zakup opału	8.620,00	0,00	8.405,00	17.025,00
8.	Koszt kynoterapii	2.175,00	3.150,00	1.875,00	7.200,00
9.	Koszt rehabilitacji	6.630,00	5.850,00	4.940,00	17.420,00
10.	Obsługa księgowo – biuro rachunkowe	300,00	300,00	1.067,40	1.667,40
11.	Żywność	3.316,60	2.583,98	3.698,87	9.599,45
12.	Szkolenia pracown. I badania med.pracy	1.700,00	599,00	0,00	2.299,00
13.	Naprawy sprzętu	4.300,00	3.500,00	5.275,00	13.075,00
14.	Usługi(ścieki, telefon, bhp., itp)	848,21	778,27	635,02	2.261,50
<b>Razem wydatki:</b>		<b>129.508,81</b>	<b>123.051,18</b>	<b>183.909,99</b>	<b>439.469,98</b>

Wynagrodzenia osobowe, umowy zlecenia i pochodne w badanym okresie: październik – grudzień 2021 r. stanowią od 53.26% do 75,15% otrzymanej dotacji na dany miesiąc – średnio 64,15 % (281.903,40 do 439.469,98).

Stanu rachunku bankowego Niepublicznej Szkoły Podstawowej Specjalnej w Nowym Mieście Lubawskim prowadzone w PKO BP S.A. Oddział 1 w Ławie Nr 17 1020 3583 0000 3302 0123 9607 [stan środków pieniężnych na wyciągu bankowym nr 12/2021 na dzień 31.12.2021 roku wynosi: 291,13 zł.

Dużą pomocą w szkole zarówno dla nauczycieli jak i dzieci są zakupione pomoce naukowe i

sprzęt multimedialny. W okresie obostrzeń z powodu pandemii Covid – 19 pomocne jest ozonowanie pomieszczeń i sprzętu przeznaczonego dla dzieci oraz zakupienie odpowiedniej ilości środków ochrony i higieny.

Przeanalizowane dokumenty księgowe, naliczone kwoty zostały uregulowane w terminie.

Odprowadzono za ten okres w terminie naliczone składki ZUS i podatek dochodowy od osób fizycznych.

### **Dotacja celowa z budżetu powiatu na wyposażenie szkoły w podręczniki, materiały edukacyjne i ćwiczenia**

W kwietniu 2021 r. Niepubliczna Szkoła Podstawowa Specjalna w Nowym Mieście Lubawskim za pośrednictwem Powiatu Nowomiejskiego zawnioskowała o *dotację celową na wyposażenie szkoły w podręczniki, materiały edukacyjne lub materiały ćwiczeniowe, dostosowane do potrzeb edukacyjnych i możliwości psychofizycznych uczniów niepełnosprawnych posiadających orzeczenie o potrzebie kształcenia specjalnego w 2021 r.* Wnioskowana kwota dotacji wynosiła 5676,80 zł (5620,62 zł dla Szkoły i 56,18 zł jako 1% na obsługę zadania).

Wnioski dotyczyły uczniów:

- a) z niepełnosprawnością intelektualną w stopniu umiarkowanym lub znacznym –:
  - 2 uczniów kl. II (dotacja 356,40 zł – podręczniki, 277,20 zł – ćwiczenia)
  - 2 uczniów kl. III (dotacja 356,40 zł – podręczniki, 277,20 zł – ćwiczenia)  
712,80 zł + 7,12 zł (koszty obsługi zadania podręczniki)  
554,40 zł + 5,54 zł (koszty obsługi zadania ćwiczenia)  
1267,20 zł + 12,66 zł = 1279,86 zł
- b) z autyzmem, w tym z zespołem Aspergera:
  - 2 uczniów kl. III (dotacja 498,96 zł – podręczniki, 257,40 zł – ćwiczenia)
  - 1 uczeń kl. IV (dotacja 1047,81 zł – podręczniki, 64,35 zł – ćwiczenia)
  - 2 uczniów kl. VIII (dotacja 1247,40 zł – podręczniki, 128,70 zł – ćwiczenia)  
2794,17 zł + 27,94 zł (koszt obsługi zadania podręczniki)  
450,45 zł + 4,50 zł (koszt obsługi zadania ćwiczenia)  
3244,62 zł + 32,44 zł = 3277,06 zł
- c) słabowidzących, o których mowa w art. 55 ust. 6 pkt 2 ustawy o finansowaniu zadań oświatowych:
  - 1 uczeń kl. II (712,80 zł – podręczniki, 396,00 zł – ćwiczenia)  
712,80 zł + 7,12 zł (koszt obsługi zadania podręczniki) = 719,92 zł  
396,00 zł + 3,96 zł (koszt obsługi zadania ćwiczenia) = 399,96 zł  
1108,80 zł + 11,08 zł = 1119,88 zł

Wnioskowane środki zostały przyznane jednostce przez Wojewodę Warmińsko – Mazurskiego w dwóch transzach

- decyzja FK 95/2021 z 24 maja 2021 r. – kwota 4.115,00 zł;
- decyzja FK 186/2021 z 29 lipca 2021 r. – kwota 1.561,80 zł.

w tym odpowiednio środki dla Szkoły 4073,85 zł i 1546,77 zł (razem 5620,62 zł) oraz 1% dotacji na obsługę zadania 41,15 zł i 15,03 zł (razem 56,18 zł).

Kontrolowana jednostka we wrześniu 2021 r. dokonała aktualizacji informacji w celu ustalenia niezbędnych na podręczniki i ćwiczenia środków (wzrost o 623,70 zł zapotrzebowania na podręczniki dla ucznia klasy VIII z autyzmem; zmiana z 2794,17 zł na 3417,87 zł, zmiana kosztu obsługi z 27,94 zł na 34,17 zł).

Decyzją Wojewody Warmińsko - Mazurskiego FK 286/2021 z dnia 29 września 2021 r. przyznano dotację celową w wysokości 629,93 zł (środki dla Szkoły 623,70 zł, 1% na obsługę zadania 6,23 zł).

W wyniku kontroli ustalono, że Niepubliczna Szkoła Podstawowa Specjalna w Nowym Mieście Lubawskim otrzymała dotację celową w roku 2021 w łącznej wysokości 6244,32 zł oraz 1% na obsługę zadania (tj. kwota 62,41 zł), co daje łączną kwotę dotacji 6306,73 zł (4115 zł + 1561,80 zł + 629,93 zł)

Środki z dotacji dla Szkoły 4073,85 zł + 1546,77 zł + 623,70 zł = 6244,32 zł

Środki z dotacji jako 1% na obsługę zadania 41,15 zł + 15,03 zł + 6,23 zł = 62,41 zł

Otrzymane z dotacji celowej środki finansowe rozliczono w dniu 26 listopada 2021 r. przedstawiając faktury dokumentujące zakupy. Przedstawione faktury zostały opłacone oraz opatrzone stosownymi opisami odnoszącymi się do pochodzenia środków z dotacji celowej. W wyniku kontroli ustalono, że kwotę dotacji w wysokości 6244,32 zł wydatkowano zgodnie z założonym celem tj. na podręczniki, materiały edukacyjne lub ćwiczeniowe dostosowane do potrzeb edukacyjnych i możliwości psychofizycznych uczniów niepełnosprawnych posiadających orzeczenie o potrzebie kształcenia specjalnego w roku 2021.

Kwotę w wysokości 62,41 zł dotyczącą 1% dotacji na obsługę zadania wydatkowano zgodnie z przeznaczeniem, potwierdzeniem czego jest faktura nr FV 0480/12/21/B z dnia 7 grudnia 2021 r. wystawiona przez Neo-System Marcin Krajewski NIP 874-148-85-36.

Wydatki dokonane przez placówkę oświatową, dotyczące zakupów podlegających podmiotowo lub przedmiotowo Ustawie z dnia 11 września 2019 r. Prawo Zamówień Publicznych, nie przekraczały kwoty 130.000,00 zł netto, stąd owo prawo nie miało zastosowania

Na tym protokół zakończono.

Załączniki do protokołu:

1. Sprawozdanie roczne Niepublicznej Szkoły Podstawowej Specjalnej w Nowym Mieście Lub. za 2021 rok;

Protokół podpisano bez zastrzeżeń/ z zastrzeżeniami na piśmie, które załączono do protokołu.

Nie podpisanie protokołu w ciągu 7 dni od dnia potwierdzenia odbioru będzie traktowane, jako przyjęcie dokumentu w tej formie i treści.

Nowe Miasto Lub., 30.03.2022 r.

NIEPUBLICZNA SZKOŁA PODSTAWOWA  
SPECJALNA  
w NOWYM MIEŚCIE LUBAWSKIM  
ul. Grunwaldzka 60, Grunwaldzka 76  
15-300 Nowe Miasto Lubawskie  
NIP 877-139-12-09, REGON 281622695  
tel. 697 086 512

.....  
Pieczęć jednostki kontrolowanej

Kierownik Biura AiK  
Małgorzata Jeda

*Małgorzata Jeda*

Specjalista BAIK  
Barbara Bagińska

*B. Bagińska*

KONTROLUJĄCY

Dyrektor Szkoły  
Marchelek-Bloch Iwona

Wicedyrektor szkoły  
*Iwona Bloch*  
mgr Iwona Marchelek-Bloch

Organ Prowadzący  
Beata Machujaska

Organ prowadzący szkołę  
*B. Machujaska*  
mgr Beata Ewa Machujaska  
KONTROLOWANI

AKCEPTACJA:

Przewodniczący Zarządu  
Powiatu Nowomiejskiego.  
Andrzej Ochlak

*Andrzej Ochlak*

Protokół sporządzono w 3 jednobrzmiących egzemplarzach po jednym dla:

1. Niepubliczna Szkoła Podstawowa Specjalna w Nowym Mieście Lub.
2. Zarząd Powiatu w Nowym Mieście Lubawskim; *od 20.01.2021 do 20.01.2021*
3. a/a

Sporządziła: *Barbara Bagińska, Małgorzata Jeda.*

Starostwo Powiatowe w Nowym Mieście Lubawskim, ul. Rynek 1, 13-300 Nowe Miasto Lubawskie  
Tel. Sekretariat: 56/ 47 242 20 kontrola: 56 /47 242 28, fax 56 /47 242 22  
E-mail: kontrola@powiat-nowomiejski.pl  
[www.powiat-nowomiejski.pl](http://www.powiat-nowomiejski.pl) <https://bip.powiat-nowomiejski.pl/>



NIEPUBLICZNA SZKOŁA PODSTAWOWA  
SPECJALNA  
w NOWYM MIEŚCIE LUBAWSKIM  
ul. Grunwaldzka 60, Grunwaldzka 76  
13-300 Nowe Miasto Lubawskie  
NIP 877-139-12-09, REGON 281622695  
tel. 697 086 512

ZAK. NR 1

Nowe Miasto Lubawskie 14.01.2022r.

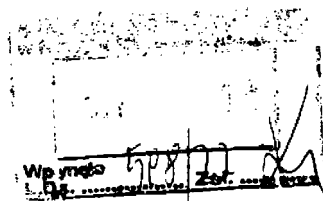

OP  
Ochlak 01. 2022

Sz.P. Andrzej Ochlak  
Starosta Powiatu Nowomiejskiego

Przedkładam rozliczenie dotacji otrzymanej w 2021r.

Z poważaniem:

B. Machajin

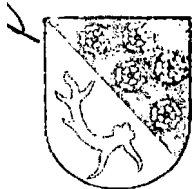

**STAROSTWO POWIATOWE**  
**w Nowym Mieście Lubawskim**  
**WYDZIAŁ OŚWIATY, KULTURY I PROMOCJI**

NIEPUBLICZNA SZKOŁA PODSTAWOWA  
SPECJALNA  
w NOWYM MIEŚCIE LUBAWSKIM  
ul. Grunwaldzka 60, Grunwaldzka 76  
13-300 Nowe Miasto Lubawskie  
NIP 877-139-12-09, REGON 281622695  
tel. 697 086 512

**ROZLICZENIE WYKORZYSTANIA DOTACJI ZA ROK 2021 Niepublicznej Szkoły Podstawowej Specjalnej**  
**Tabela nr 1** (nazwa szkoły)

Lp.	Poniesione wydatki	Rodzaj dowodu księgowego	kwota
	Wydatki bieżące przeznaczone na wynagrodzenie i pochodne od wynagrodzeń w roku 2021:	x	(suma wierszy od a do c pkt. 1)
1.	a. wynagrodzenia i pochodne od wynagrodzeń nauczycieli	Lista płac, rachunki, historia bankowa	721 521,53
	b) wynagrodzenia i pochodne od wynagrodzeń administracji i obsługi	Lista płac, rachunki, historia bankowa	269 496,96
	c) wynagrodzenie i pochodne od wynagrodzeń dyrektora	Lista płac	117 120,00
2.	Wydatki związane z realizacją zadań organu prowadzącego, o którym mowa w art. 10 ust. 1 ustawy – Prawo oświatowe	Faktury, rachunki	241 145,33
3.	Zakup środków trwałych oraz wartości niematerialnych i prawnych o których mowa w art. 35 ust. 1 pkt 2 ustawy o finansowaniu zadań oświatowych	Faktury, rachunki	103 911,40
4.	Wydatki poniesione na organizację kształcenia specjalnego i zajęcia rewalidacyjno – wychowawcze o których mowa w art. 35 ust. 4,5 ustawy o finansowaniu zadań oświatowych	Faktury, rachunki	88 239,26
5.	Wydatki bieżące inne niż określone w punktach 1 – 4		0
6.	Wydatki poniesione na realizację zadań z zakresu „Wychowania przedszkolnego”		6141,42zł
7.	Razem poniesione wydatki w 2021 roku *		<b>1 547 575,90zł</b>

*Beata Machyła 14.01.2022r.*

czytelny podpis organu prowadzącego szkołę i data



**STAROSTWO POWIATOWE  
w Nowym Mieście Lubawskim  
WYDZIAŁ OŚWIATY, KULTURY I PROMOCJI**

**NIEPUBLICZNA SZKOŁA PODSTAWOWA  
SPECJALNA  
w NOWYM MIEŚCIE LUBAWSKIM  
ul: Grunwaldzka 60, Grunwaldzka 76  
13-300 Nowe Miasto Lubawskie  
NIP 877-139-12-09, REGON 281622695  
tel. 697 086 512**

Dane o liczbie uczniów rzeczywistych w poszczególnych miesiącach oraz kwota dotacji w poszczególnych miesiącach

**Tabela nr 2**

Miesiąc	I	II	III	IV	V	VI	VII	VIII	IX	X	XI	XII	Suma przyznanych kwot dotacji w roku 2021*
Planowana liczba uczniów na którą o przyznanie dotacji wnioskował organ prowadzący szkołę	36	36	37	38	38	38	36	36	38	38	38	39	1 547 575,90zł
Liczba uczniów na których została przelana zaliczka dotacji	36	36	37	38	38	38	36	36	38	38	38	39	448
Rzeczywista liczba uczniów na których przysługiwała	36	36	37	38	38	38	36	36	38	38	38	39	448

Starostwo Powiatowe w Nowym Mieście Lubawskim, ul. Rynek 1, 13-300 Nowe Miasto Lubawskie  
Tel.56 /4724227, fax 56/4724231

E-mail: [oswiata2@powiat-nowomiejski.pl](mailto:oswiata2@powiat-nowomiejski.pl), [oswiata@powiat-nowomiejski.pl](mailto:oswiata@powiat-nowomiejski.pl),  
[www.powiat-nowomiejski.pl](http://www.powiat-nowomiejski.pl)

244 NR 1

