

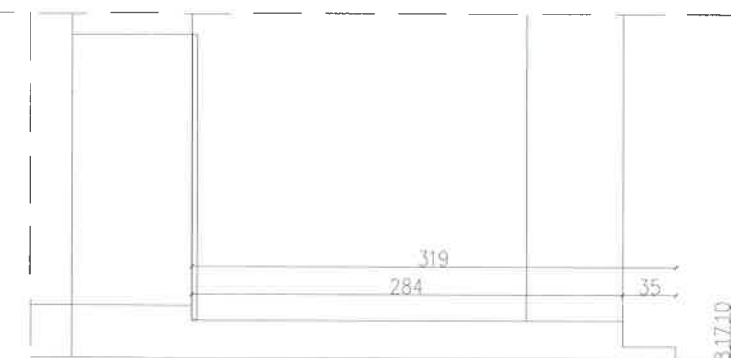

PRZEKRÓJ A-A

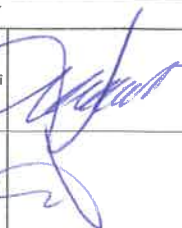

| | | |
|-----------------------|--|---|
| Stadium: | PROJEKT BUDOWLANY | |
| Branża: | ARCHITEKTONICZNO- BUDOWLANA | |
| Projekt: | "Renowacja wejścia do Kościoła pw. św. Antoniego Padewskiego w Tereszewie" | |
| Rysunek: | Inwentaryzacja schodów | |
| Adres inwestycji: | Tereszewo 17, 130-306 Tereszewo | |
| Inwestor: | Parafia pw. św. Antoniego Padewskiego w Tereszewie, Tereszewo 17 13-306 Tereszewo | |
| ZESPÓŁ PROJEKTOWY | | |
| Projektant: | MGR INŻ. ŁUKASZ DYMKOWSKI Uprawnienia budowlane do projektowania i kierowania robotami budowlanymi w specjalności konstrukcyjno-budowlanej bez ograniczeń Nr ewid. KUP/0208/PWskb/19 |  |
| | MGR INŻ. MICHAŁ EDWARD BROCHOŃSKI Uprawnienia w specjalności konstrukcyjno - budowlanej i architektonicznej do projektowania obiektu budowlanego i kierowania robotami budowlanymi bez ograniczeń Nr upr. 265/70 | |
| Asystent projektanta: | MGR INŻ. ARCH. KAROLINA WIEWIÓR |  |
| Nr rys.: | Format arkusza: | A3 |
| I1 | Data opracowania: | 02. 2024 |
| | Skala: | 1:50 |

UWAGA:
Wymiary należy zweryfikować bezpośrednio na budowie(!).

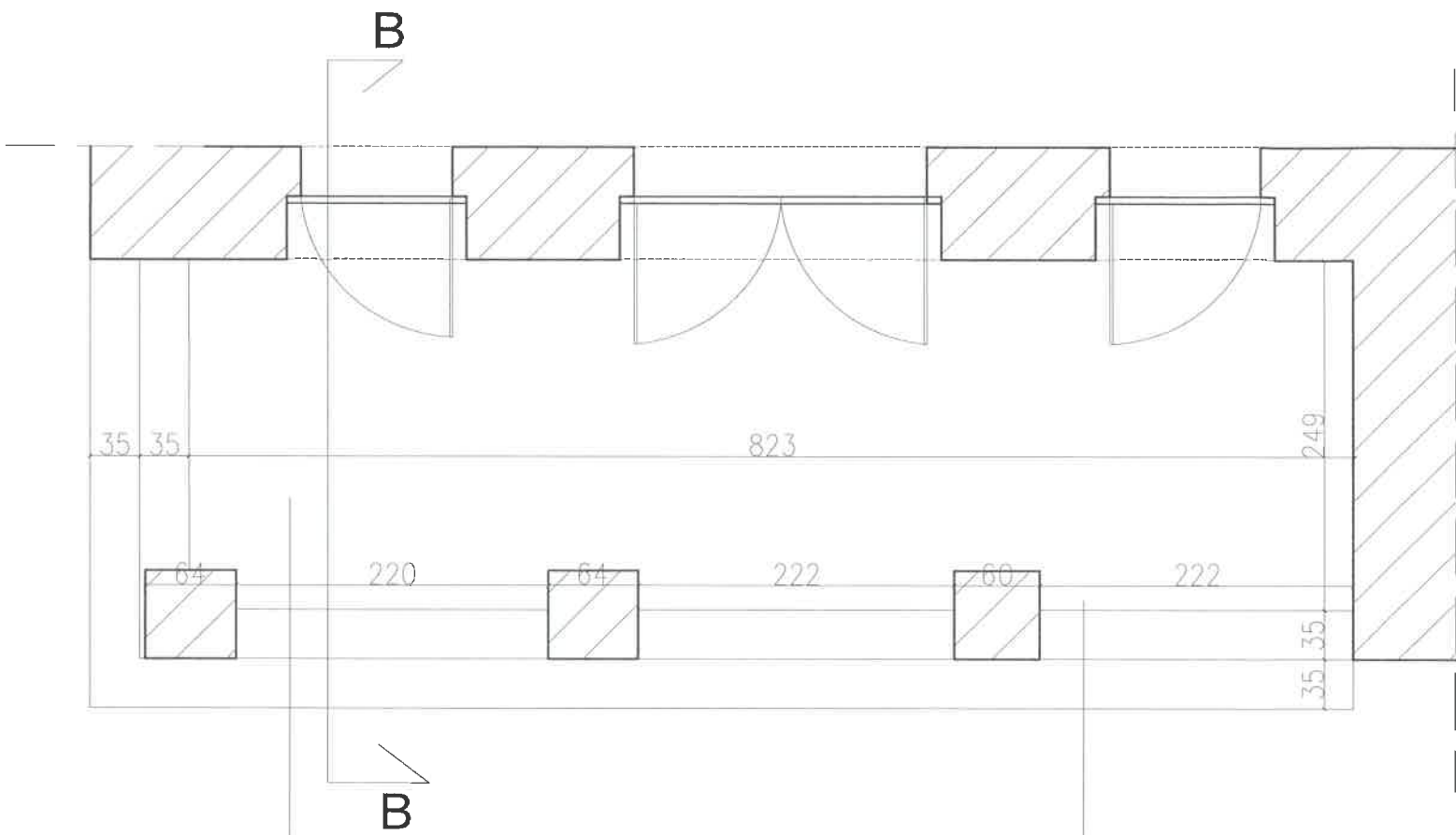

Nawierzchnia z płyt ganitowych płomieniowanych

Wykonanie dodatkowego stopnia w celu ujednolicenia wysokości stopni

PRZEKRÓJ B-B

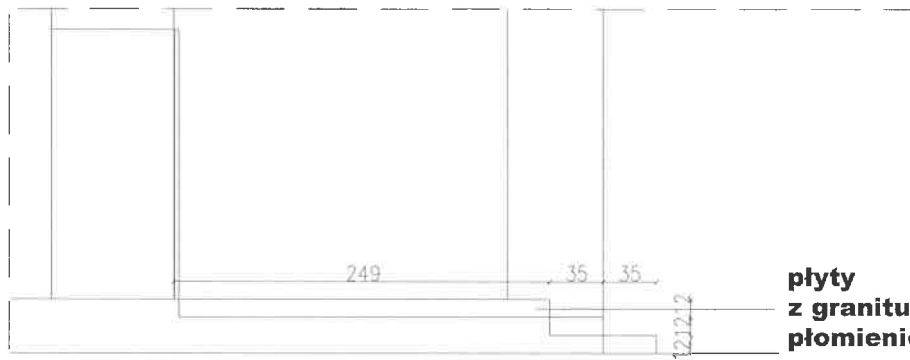

płyty z granitu płomieniowanego

UWAGA:
Wymiary należy zweryfikować bezpośrednio na budowie(!).

| | | | |
|-----------------------|---|---------|---|
| Stadium: | PROJEKT BUDOWLANY | | |
| Branża: | ARCHITEKTONICZNO- BUDOWLANA | | |
| Projekt: | "Renowacja wejścia do Kościoła pw. św. Antoniego Padewskiego w Tereszewie" | | |
| Rysunek: | Projektowany remont schodów | | |
| Adres inwestycji: | Tereszewo 17, 130-306 Tereszewo | | |
| Inwestor: | Parafia pw. św. Antoniego Padewskiego w Tereszewie, Tereszewo 17 13-306 Tereszewo | | |
| ZESPÓŁ PROJEKTOWY | | | |
| Projektant: | MGR INŻ. ŁUKASZ DYMKOWSKI Uprawnienia budowlane do projektowania i kierowania robotami budowlanymi w specjalności konstrukcyjno-budowlanej bez ograniczeń Nr ewid. KUP/0208/PWBKb/19 | |  |
| | MGR INŻ. MICHAŁ EDWARD BROCHOCKI Uprawnienia w specjalności konstrukcyjno - budowlanej i architektonicznej do projektowania obiektu budowlanego i kierowania robotami budowlanymi bez ograniczeń Nr upr. 265/70 | | |
| | MGR INŻ. ARCH. KAROLINA WIEWIÓR | | |
| Asystent projektanta: | | |  |
| Nr rys.: | Format arkusza: | A3 | |
| p1 | Data opracowania: | 02.2024 | |
| | Skala: | 1:50 | |