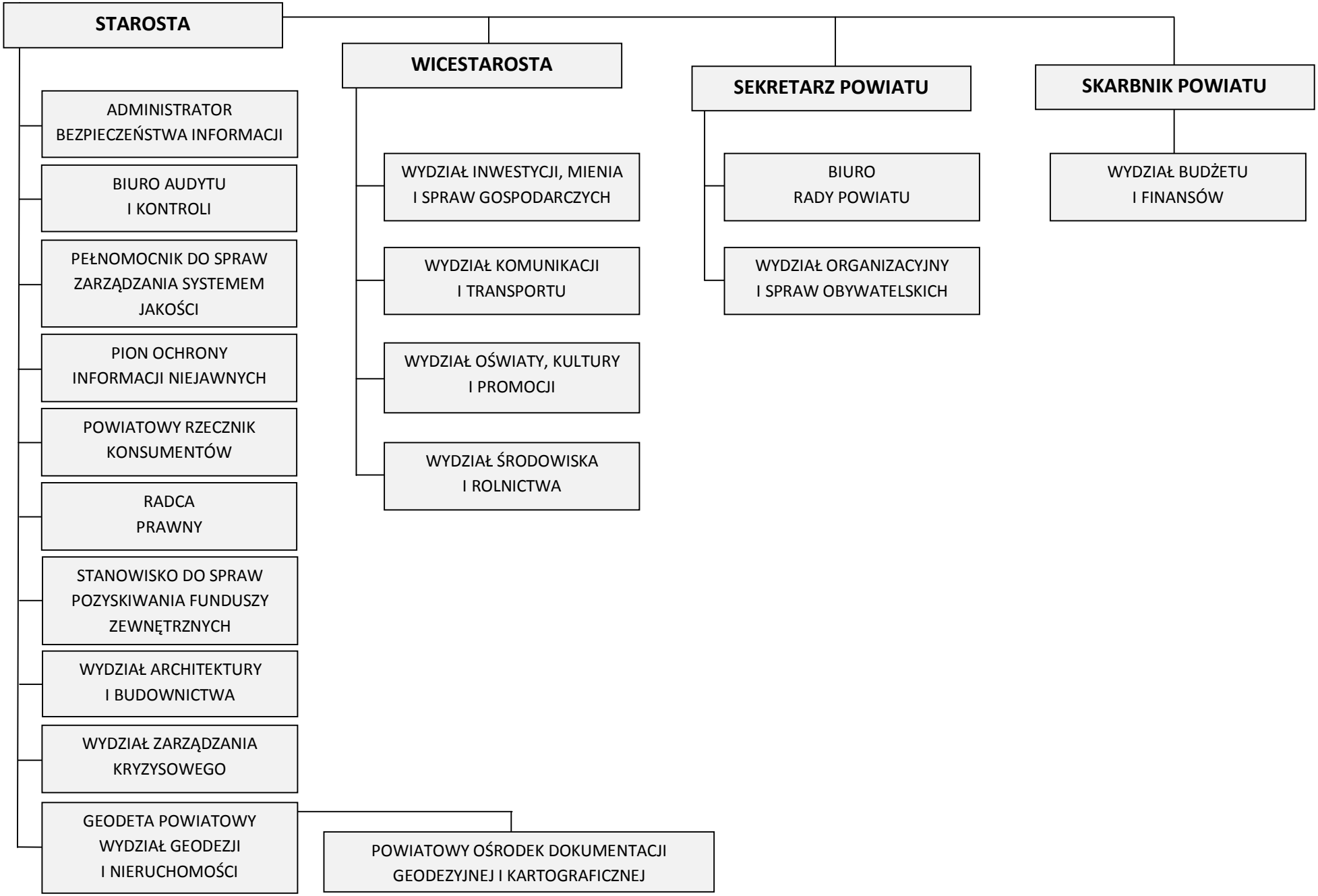Struktura organizacyjna Starostwa Powiatowego w Nowym Mieście Lubawskim