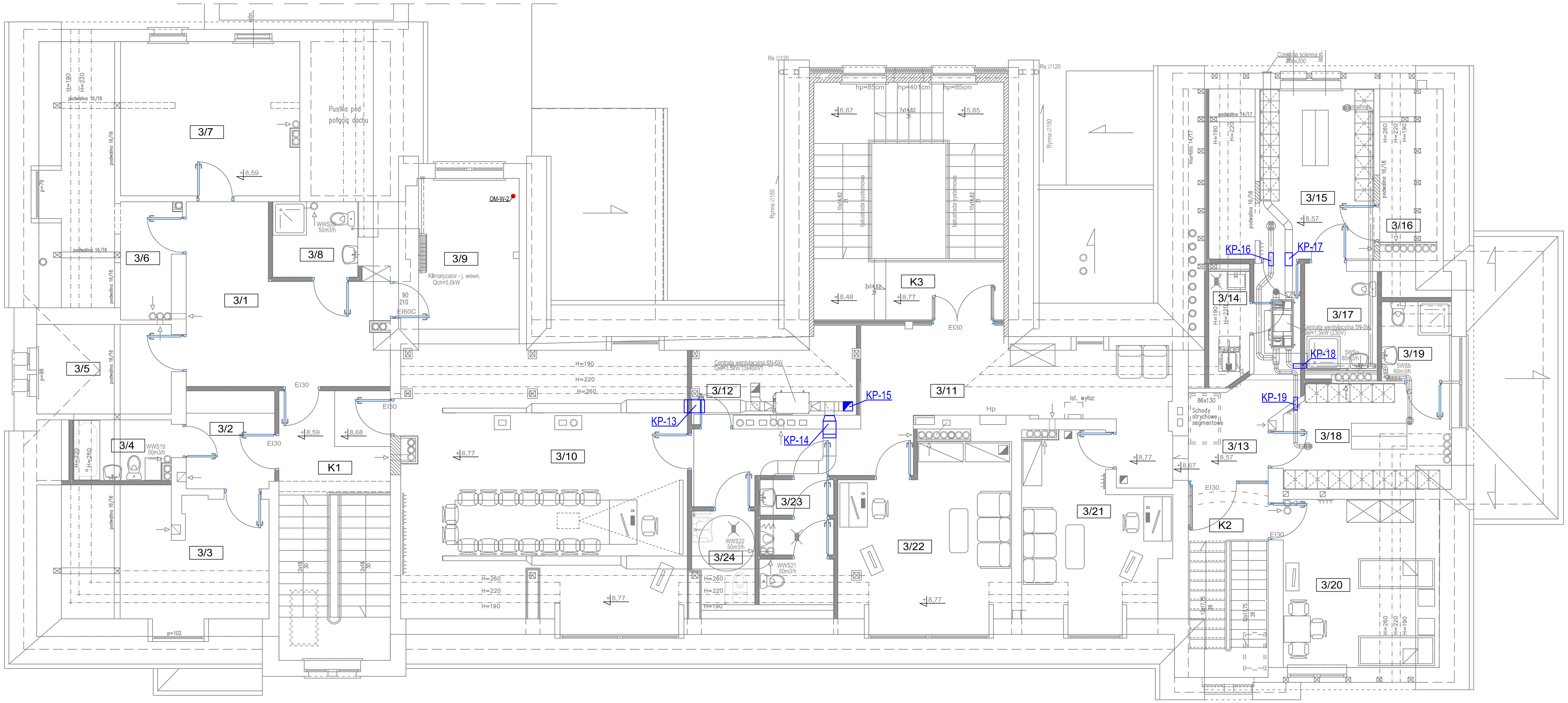

RZUT PODDASZA

skala 1:50

BILANS POWIERZCHNI

nr	pomieszczenie	posadzka	[m²]
K1	klatka schodowa		21,78
3/1	korytarz	wykładzina PCV	18,82/20,43
3/2	przedsionek	wykładzina PCV	6,25
3/3	pokój wypoczynkowy	wykładzina PCV	15,62/24,14
3/4	łazienka	terakota	4,16
3/5	magazyn	wykładzina PCV	8,75
3/6	magazyn	wykładzina PCV	13,70/19,87
3/7	magazyn	wykładzina PCV	20,07
3/8	łazienka	terakota	4,64
3/9	serwerownia	wykładzina PCV	11,16
3/10	pokój edukacyjny	wykładzina PCV	51,52/56,23
3/11	korytarz	wykładzina PCV	27,63/30,38
3/12	pom. pomocnicze	wykładzina PCV	7,10/9,12
K3	klatka schodowa	gres	32,77
3/13	korytarz	wykładzina PCV	11,09
3/14	pom. porzadkowe	wykładzina PCV	2,53/3,28
3/15	szatnia personelu	wykładzina PCV	18,59/19,94
3/16	magazyn	wykładzina PCV	2,27/6,23
3/17	łazienka	terakota	5,45
3/18	szatnia personelu	wykładzina PCV	11,25/12,56
3/19	łazienka	terakota	3,87
3/20	pokój wypoczynkowy	wykładzina PCV	14,27/19,03
K2	klatka schodowa		10,12
3/21	pokój lekarzy	wykładzina PCV	16,22
3/22	pokój pielęgniarek	wykładzina PCV	21,85
3/23	wc męskie	terakota	6,38
3/24	wc damskie/niepełnospr.	terakota	3,95
POWIERZCHNIA NETTO PODDASZA			**371,81**
SUMA POWIERZCHNI NETTO			**1489,01**
POWIERZCHNIA ZABUDOWY			**612,60**

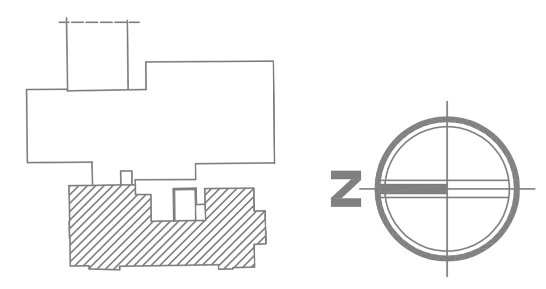

BIURO PROJEKTÓW "BPBW" Sp. z o.o.
10-448 OLSZTYN, UL.GŁOWACKIEGO 28
Projektujemy od 1957 roku.

PRAWA AUTORSKIE ZASTRZEŻONE

OBIEKT: SZPITAL POWIATOWY W NOWYM MIEŚCIE LUBAWSKIM			SKALA: 1:50
ADRES: Nowe Miasto Lubawskie ul. Mickiewicza dz.nr 81/18 obr.9			BRANŻA: SANITARNA
PRZEDMIOT RYSUNKU: errata - rzut poddasza			DATA: 06.2017r.
		UPRAWNIENIA	PODPIS	NR. ZLECENIA: P/3882/S
PROJEKTOWAŁ	mgr inż. Robert Błażek	WAM/0021/PWOS/08		
OPRACOWAŁ	mgr inż. Michał Szarek	-		NR. RYSUNKU: WM-BW -E-04
SPRAWDZIŁ	mgr inż. Tomasz Łapuć	4/00/OL		